ВЕРНИСАЖ

Муз. Р. Паулса *Сл. И. Резника*

На вернисаже как-то раз
Случайно встретила я вас.
А вы вдвоём. Вы не со мною.
Был так прекрасен вернисаж.
Но взор ещё прекрасней ваш!
А вы вдвоём. Вы не со мною...

Как за спасеньем к вам иду,
Вы тот, кого давно я жду.
Но вы вдвоём. Вы не со мною.
И я себя на том ловлю,
Что вас почти уже люблю.
Но вы вдвоём. Вы не со мной!

Припев:
Ах, вернисаж! Ах, вернисаж!
Какой портрет! Какой пейзаж!
Вот «Зимний вечер», «Летний зной»,
А вот «Венеция весной».
Ах, вернисаж! Ах, вернисаж!
Какой портрет! Какой пейзаж!
Вот кто-то в профиль и анфас...
А я смотрю, смотрю на вас!

Вы моя радость, моя грусть,
Тот сон, что помню наизусть!
Но вы вдвоём. Вы не со мною...
Моей надежды ясный свет,
Я шла к вам столько долгих лет!
Но вы вдвоём. Вы не со мною.

Ах, вернисаж, мучитель наш!
Вы не один, какой пассаж!
И вы вдвоём. Вы не со мною.
На этой выставке картин
Сюжет отсутствует один,
Где мы вдвоём. Где вы со мной.

Припев.

взор	Blick;	glance;	le regard
спасéние	Rettung;	saving;	le sauvetage
лови́ть	fangen;	to catch;	se surprendre
портрéт	Porträt;	portrait;	le portrait
сон	Schlaf;	dream;	le rêve
мучи́тель	Peiniger;	tormentor;	le tourmenteur
отсýтствовать	fehlen;	to be absent;	être absent

На вер-ни-са-же как-то раз слу- чай-но встрети-

ла я вас. А вы вдвоём. Вы не со мно- ю.

Был так прекрасен вер-ни-саж. Но взор ещё пре-

красней ваш! А вы вдвоём. Вы не со мно- ю...

Как за спасеньем к вам иду, вы тот, ко- го да-

вно я жду. Но вы вдвоём. Вы не со мно- ю.

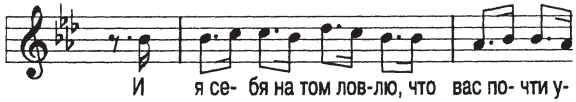
И я се- бя на том лов-лю, что вас по- чти у-

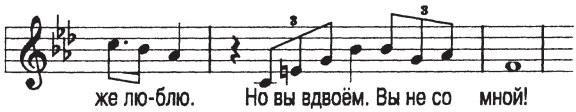
же лю-блю. Но вы вдвоём. Вы не со мной!

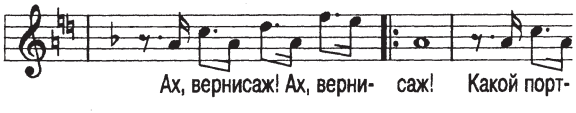
Ах, вернисаж! Ах, верни- саж! Какой порт-

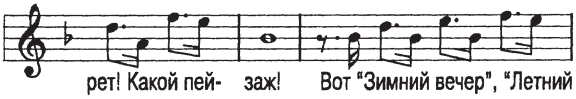
рет! Какой пей- заж! Вот "Зимний вечер", "Летний

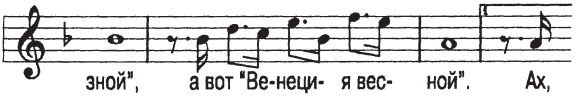
зной", а вот "Ве-неци- я вес- ной". Ах,

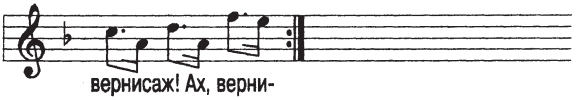
вернисаж! Ах, верни-